

R:_Projekte\2021\1210143_001_ABS_38_PFA_3.54_PlanA2_epldwg\Cleisbau\BE-Flächen.dwg, 5.10.22.02.2024, 13:27:16, S. Yang

ABS38-3-305-EP-VA-BE-0000-509

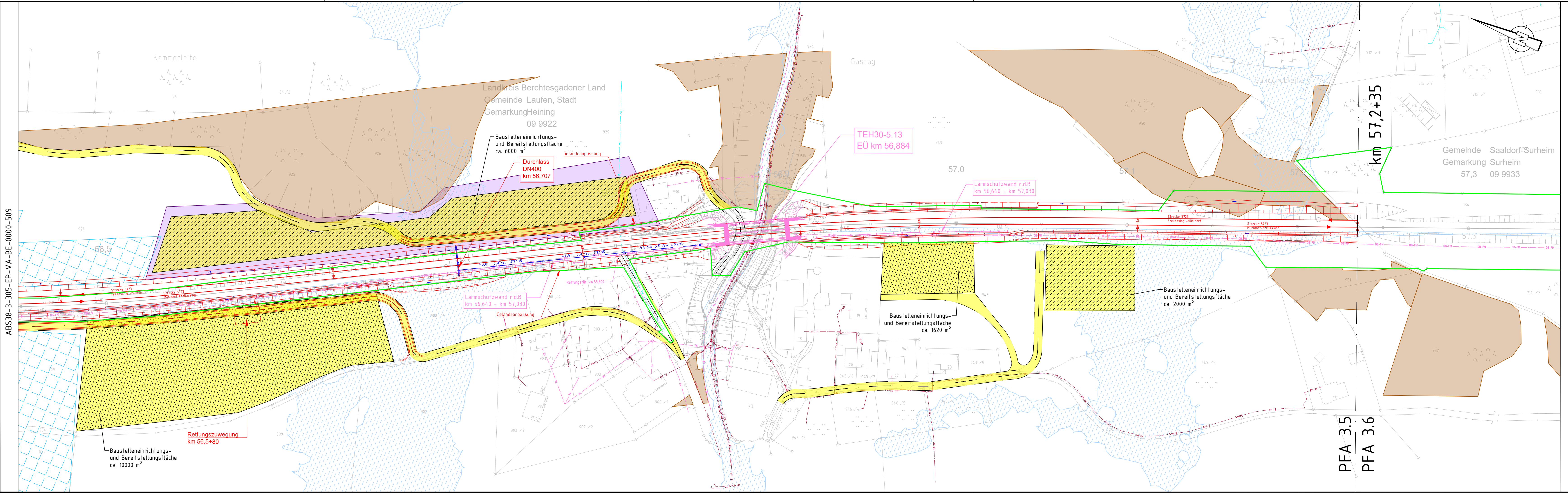

Legende:

Baustelleneinrichtung:

- Baustelleneinrichtungs- u. Bereitstellungsfläche
- Vorübergehende Inanspruchnahme
- Baustraße

Versorgungseinrichtungen:

- Trinkwasser
- Telekommunikation
- Strom
- Gas
- Abwasser

Sonstiges:

- Bestand
- DB-Grenze
- tangierende Planung
- Solaranlage
- Biotop
- Ökokontenfläche
- Hochwasserbereiche
- wassersensibler Bereich
- kritisches Biotop
- Denkmalvermutungsflächen

Planung:

- Einschnittsböschung mit Ausrundung Graben
- Gleisachse
- Dammböschung Mulde
- Geländeanpassung
- Fahrbahn mit Achse
- Bankett mit Zufahrt
- Geh-/Radweg
- Entwässerung

Planung andere Gewerke

- anderer Gewerke
- Stützwand
- Lärmschutzwand
- Brücke mit Widerlager und Kappe

ab Gleichstellung	Krüger	03/2024
Index: Änderungen bzw. Ergänzungen	Name:	Datum:
Prüfvermerke		
die Übereinstimmung der Zeichnung mit der Ausführung bestätigt:		Plan-Nr.: ABS38-3-305-EP-VA-BE-0000-510-ab
für den Auftragnehmer: Ort, Datum, Unterschrift		Freigabe zur bautechnischen Prüfung
für die DB Netz AG Ort, Datum, Unterschrift		Ort, Datum, Unterschrift
interoperabilität geprüft (benannte Stelle), Name	geprüft / genehmigt	Prüfingenieur
Datum	geprüft / genehmigt	
Datum	geprüft / genehmigt	
Datum	geprüft / genehmigt	
Eisenbahn-Bundesamt	geprüft / genehmigt	gleichgestellt mit Prüfexemplaren geprüft / genehmigt
Datum		Datum
		Freigabe der Ausführungsunterlagen
Genehmigung zur Bauausführung		
Ort, Datum, Unterschrift		
Lageskizze (unmaßstäblich):		
Auftragnehmer:	Planverfasser: Ingenieurgesellschaft ABS 38 PFA 35	Anlage 7.4.10 Blatt 10/10
	K+S	Auftrag-Nr.: G 016176533
	Emch-Berger GmbH Ingenieure und Planer Nürnberg K+S Ingenieur-Consult GmbH & Co. KG	Datum Name
	Ort, Datum, Unterschrift	gez. 08/2023 Grözingner
	Planung:	bearb. 03/2024 Grözingner
		gepr. 03/2024 Krüger
Bauherr: DB Netz AG		Plan-Nr.: ABS38-3-305-EP-VA-BE-0000-510-ab
Infrastrukturprojekte Süd		Planart: Entwurfsplanung
IMI-S-C-B ABS 38 Ost		Planzeichen:
Richelstraße 3		Blattgr.: 297 x 1350
80634 München		Einwirkungen (Lastmodelle):
München		Höhen- und Koordinatensystem
Ort, Datum, Unterschrift		DB_REF2003 / DB_REF2003
Maßstab: 1:1000	TEH 30-5.0	
	Baustelleneinrichtungs- und Bereitstellungsflächen	
	PFA 3.5	
	km 56,4+48 - km 57,3+54	
Projekt: ABS 38 München-Mühldorf-Freilassung	Planungsabschnitt 3, Tüßling-Freilassung	
Strecke:	Bauwerksnummer	Brückennr.
Strecke	Kilometer	Kennzahl
5723	km 49,4+60 - km 57,2+35	*
Barcode		